PLAN ZAGOSPODAROWANIA TERENU

(ARKUSZ NR11)

skala 1:500

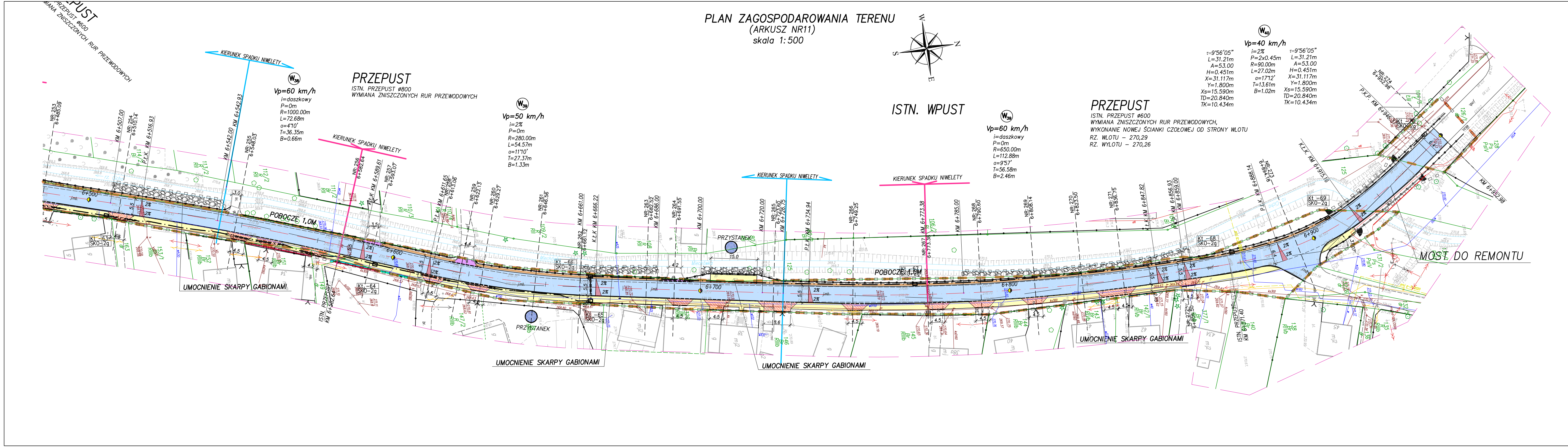
PRZEPUST
ISTN. PRZEPUST ø800
WYMIANA ZNISZCZONYCH RUR PRZEWODOWYCH
KIERUNEK SPADKU NIWELETY
W38
Vp=60 km/h
i=daszkowy
P=0m
R=1000.00m
L=72.68m
α=4°10'
T=36.35m
B=0.66m
PRZEPUST
ISTN. PRZEPUST ø800
WYMIANA ZNISZCZONYCH RUR PRZEWODOWYCH
KIERUNEK SPADKU NIWELETY
W39
Vp=50 km/h
i=2%
P=0m
R=280.00m
L=54.57m
α=11°10'
T=27.37m
B=1.33m
W
N
S
E
KIERUNEK SPADKU NIWELETY
ISTN. WPUST
KIERUNEK SPADKU NIWELETY
W39
Vp=60 km/h
i=daszkowy
P=0m
R=650.00m
L=112.88m
α=9°57'
T=56.58m
B=2.46m
PRZEPUST
ISTN. PRZEPUST ø600
WYMIANA ZNISZCZONYCH RUR PRZEWODOWYCH,
WYKONANIE NOWEJ ŚCIANKI CZOŁOWEJ OD STRONY WLOTU
RZ. WLOTU – 270,29
RZ. WYLOTU – 270,26
W40
Vp=40 km/h
τ=9°56'05"
L=31.21m
A=53.00
H=0.451m
X=31.117m
Y=1.800m
Xs=15.590m
TD=20.840m
TK=10.434m
i=2%
P=2x0.45m
R=90.00m
L=27.02m
α=17°12'
T=13.61m
B=1.02m
τ=9°56'05"
L=31.21m
A=53.00
H=0.451m
X=31.117m
Y=1.800m
Xs=15.590m
TD=20.840m
TK=10.434m
NR: 253 6+485.09
KM 6+507.00
NR: 254 6+510.14
P.t.K. KM 6+516.93
KM 6+542.00
KM 6+542.93
NR: 255 6+548.03
NR: 256 6+582.64
K.t.K KM 6+589.61
NR: 257 6+593.07
P.t.K KM 6+611.65
NR: 258 6+613.06
NR: 259 6+622.13
NR: 260 6+629.27
NR: 261 6+646.56
NR: 262 6+661.12
KM 6+661.00
K.t.K KM 6+666.22
NR: 263 6+682.52
KM 6+686.00
NR: 264 6+691.55
KM 6+700.00
KM 6+720.00
NR: 265
KM 6+726.75
P.t.K KM 6+734.94
NR: 266 6+749.25
NR: 267 6+773.38
KM 6+773.38
KM 6+785.00
NR: 268 6+790.60
NR: 269 6+808.14
NR: 270 6+823.50
NR: 271 6+836.75
K.t.K KM 6+847.82
P.t.K KM 6+856.93
KM 6+859.00
P.t.K. KM 6+888.14
NR: 273 6+894.18
K.Ł.K. KM 6+915.16
6+500
6+600
6+700
6+800
6+900
POBOCZE 1,0M
PRZYSTANEK
PRZYSTANEK
UMOCNIENIE SKARPY GABIONAMI
UMOCNIENIE SKARPY GABIONAMI
UMOCNIENIE SKARPY GABIONAMI
UMOCNIENIE SKARPY GABIONAMI
ISTN. PRZEPUST
MOST DO REMONTU
Kt –69
SKO–2g

OBJAŚNIENIA:

🟦	Proj. naw. jezdni
🟨	Proj. chodnik z kostki brukowej bet.
▨	Proj. pobocze z kostki brukowej bet.
🟧	Proj. zjazd z kostki brukowej bet.
🟪	Proj. zjazd o naw. asfaltowej
▨	Proj. zjazd z destruktu asfaltowego
▦	Proj. brukowanie skosów najazdowych miedzy krawężnikami z kostki granitowej regularnej 18x18cm o powierzchni ciętej i groszkowanej z wypełnieniem spoin masą zalewową, osadzona w mieszance betonowej na mokro
—	Proj. pobocze
═	Rowy przydrożne
—◁—	Proj. kanalizacja deszczowa
▭	Proj. wpust
—	Proj. ściek korytkowy
├─┤	Proj. przepust rurowy pod zjazdem
—	Proj. kraw. betonowy 15x30cm H=10cm
– – –	Proj. kraw. betonowy 15x22cm H=4cm
—·—	Proj. kraw. betonowy 15x22cm H=0cm
—	Proj. kraw. granitowy 20x30cm H=12cm
– – –	Proj. kraw. granitowy 20x25cm H=4cm
······	Proj. kraw. granitowy 20x25cm H=2cm
—●—●—	Proj. balustrada
—▪—▪—	Proj. bariera ochronna
⌒⌒⌒	Proj. palisada betonowa
—·▭·—	Proj. kanał technologiczny
∿∿∿	Proj. przebudowa linii napowietrznej teletechnicznej
======	Proj. rury ochronne
▬ ▬ ▬	Granica działki drogowej
—	Granica pasa drogowego
☐ ☐ ☐	Zakres inwestycji

- Granice działek na podstawie danych zawartych w EGIB, wydanych do zgłoszenia pracy geodezyjnej;
- Granice działki ewidencyjnej 223, 249, 214, 213/1, 1109/1, 1109/2, 109/3 nie spełniają norm dokładnościowych i mogą służyć do projektowania innych obiektów budowlanych w odległości większej niż 3m od granicy działki ewidencyjnej.
- Granice działek ewidencyjnych 1074/1, 1074/2, 1081/1, 1081/2 spełniają normy dokładnościowe i mogą służyć do projektowania innych obiektów budowlanych w odległości mniejszej lub równej 3m od granicy działki ewidencyjnej.
- Granice działki ewidencyjnej 511 z działkami ewidencyjnymi: 40/2, 40/3 spełniają normy dokładnościowe i mogą służyć do projektowania innych obiektów budowlanych w odległości mniejszej lub równej 3m od granicy działki ewidencyjnej. Pozostałe granice działki ewidencyjnej 511 nie spełniają norm dokładnościowych i mogą służyć do projektowania innych obiektów budowlanych w odległości większej niż 3m od granicy działki ewidencyjnej.
- Granice działki ewidencyjnej 508/9 z działkami ewidencyjnymi: 49/8, 49/7, 49/6, 49/5, 212/1 spełniają normy dokładnościowe i mogą służyć do projektowania innych obiektów budowlanych w odległości mniejszej lub równej 3m od granicy działki ewidencyjnej. Pozostałe granice działki ewidencyjnej 508/9 nie spełniają norm dokładnościowych i mogą służyć do projektowania innych obiektów budowlanych w odległości większej niż 3m od granicy działki ewidencyjnej.
- Granice działki ewidencyjnej 183 z działkami ewidencyjnymi: 317, 314, 310, 311, 285/3, 285/1, 279/1 spełniają normy dokładnościowe i mogą służyć do projektowania innych obiektów budowlanych w odległości mniejszej lub równej 3m od granicy działki ewidencyjnej. Pozostałe granice działki ewidencyjnej 183 nie spełniają norm dokładnościowych i mogą służyć do projektowania innych obiektów budowlanych w odległości większej niż 3m od granicy działki ewidencyjnej.
- Granice działki ewidencyjnej 126 z wyjątkiem granic z działkami ewidencyjnymi: 230/1, 309/1, 109/1 spełniają normy dokładnościowe i mogą służyć do projektowania innych obiektów budowlanych w odległości mniejszej lub równej 3m od granicy działki ewidencyjnej.
- Niniejsza mapa powstała na podstawie mapy zasadniczej pozyskanej z PODGiK w Miechowie oraz pomiaru uzupełniającego wykonanego w dniach 16.11.2020-12.04.2021r.;
- Nie wyklucza sie istnienia w terenie innych nie wykazanych na niniejszej mapie urządzeń podziemnych, które nie zostały zgłoszone do inwentaryzacji oraz sieci uzbrojenia terenu nie zgłoszonych do ZUDP w Miechowie
- Mapa do celów projektowych została wykonana bez ustalenia obciążeń służebnościami gruntowymi;
- Niniejsza mapa została sporządzona pod projekt obiektu liniowego.

LEGENDA MAPY:

⌀500	- średnica przepustu wyrażona w milimetrach
△	- znak drogowy
— —	- granica terenu zamkniętego PKP

MAPA DO CELÓW PROJEKTOWYCH

skala 1:500

J. Ewid: Miechów-obszar wiejski[120805_5]

Obreb: Biskupice [0001]

Dz. ewid: 1074/1, 1074/2, 1081/1

Obreb: Falniów [0006]

Dz. ewid: 223, 249

Obreb: Jaksice [0009]

Dz. ewid: 183, 213/1, 214, 508/9, 511

Obreb: Kamieńczyce [0013]

Dz. ewid: 109/1, 109/2, 109/3

Obreb: Komorów [0014]

Dz. ewid: 126

Sekcja: 7.131.11.05.2.1, 7.131.11.05.2.2, 7.131.11.05.2.4, 7.131.12.01.1.1, 7.131.12.01.1.3, 7.131.12.01.3.1, 7.131.12.01.3.3, 7.131.12.01.4.2, 7.131.12.01.4.3, 7.131.12.01.4.4, 7.131.12.02.1.1, 7.131.12.02.1.3, 7.131.12.02.3.1, 7.131.12.06.1.1, 7.131.12.06.1.2, 7.131.12.06.1.4, 7.131.12.06.2.1, 7.131.12.06.2.3, 7.131.12.06.3.2, 7.131.12.06.3.4, 7.131.12.06.4.1, 7.131.12.06.4.3, 7.131.12.11.1.2, 7.131.12.11.1.4, 7.131.12.11.2.1, 7.131.12.11.2.3, 7.131.12.11.4.1, 7.132.11.25.1.4, 7.132.11.25.3.2, 7.132.11.25.4.1, 7.132.11.25.4.3, 7.132.11.25.4.4.

GG.6640.1214.2020

Zakres aktualizacji — — -

Układ odniesienia wysokości PL-KRON86-NH
Układ wsp. poziomych PL-ETRF2000 (Strefa 7)
Mapa zgodna z terenem na 12.04.2021r.

Wykonawca :
Firma Geodezyjna
"Geo Express"
mgr inż. Mariusz Śladowski
32-075 Gołcza, Mostek 41
NIP: 6591470515, REGON: 120920489
TEL. 504 424 166

Sporządził:
Daniel Stós
GEODETA UPRAWNIONY
Nr zaśw. 21238

Zielonki, dn. 16.04.2021r.

Poświadczam, że niniejszy dokument został opracowany w wyniku prac geodezyjnych i kartograficznych, których rezultaty zawiera operat techniczny pozytywnie zweryfikowany. Jednocześnie informuję, że jestem świadomy odpowiedzialności karnej za złożenie fałszywego oświadczenia.

Identyfikator zgłoszenia prac geodezyjnych	GG.6640.1214.2020
Organ służby geodezyjnej, który otrzymał zgłoszenie	Starosta Powiatu Miechowskiego
Wykonawca prac geodezyjnych	Firma Geodezyjna „GEO EXPRESS" mgr inż. Mariusz Śladowski
Nr oraz data sporządzenia dokumentu zawierającego wynik pozytywnej weryfikacji	Protokół nr GG.6640.1214.2020_1 z dn. 27.05.2021
Imię i nazwisko oraz nr uprawnień zawodowych kierownika prac	Daniel Stós Nr uprawnień 21238

Oświadczam że przedstawiony projekt został opracowany w formie elektronicznej na mapie numerycznej zgodnej z mapą sytuacyjną do celów projektowych, włączonej do powiatowego zasobu geodezyjnego i kartograficznego w dniu 27.05.2021r
Za zgodność z oryginałem mapy przyjętej do zasobu.

PRACOWNIA DROGOWA
PYLON Spółka z o.o.
40-045 KATOWICE, ul. Astrów 10
tel/fax (0-32) 251-78-64, E-mail: pylon-katowice@o2.pl

BRANŻA: DROGOWA	**PRZEDSIĘWZIĘCIE:** Opracowanie dokumentacji projektowej dla zadania pn.: "Przebudowa drogi powiatowej nr 1239K relacji DW 783 – Biskupice – Jaksice – Kamieńczyce – Miechów (ul. Kolejowa)"			**NR UMOWY:** SE.022.39.2020
KIER. ZESPOŁU:	**OBIEKT:** DROGA POWIATOWA NR 1239K			**DATA UKOŃCZ.** 2021
STADIUM: PB/PW	**TYTUŁ RYSUNKU:** PLAN ZAGOSPODAROWANIA TERENU (ARKUSZ NR11)			**SKALA:** 1:500
PROJEKTANT:	mgr inż. Robert Braziewicz	Nr upr. MAP/0005/PWOD/14		**RYS. NR:** 2.11
OPRACOWAŁ:	inż. Jacek Goleśny			